

Voorgevel - west
1:100

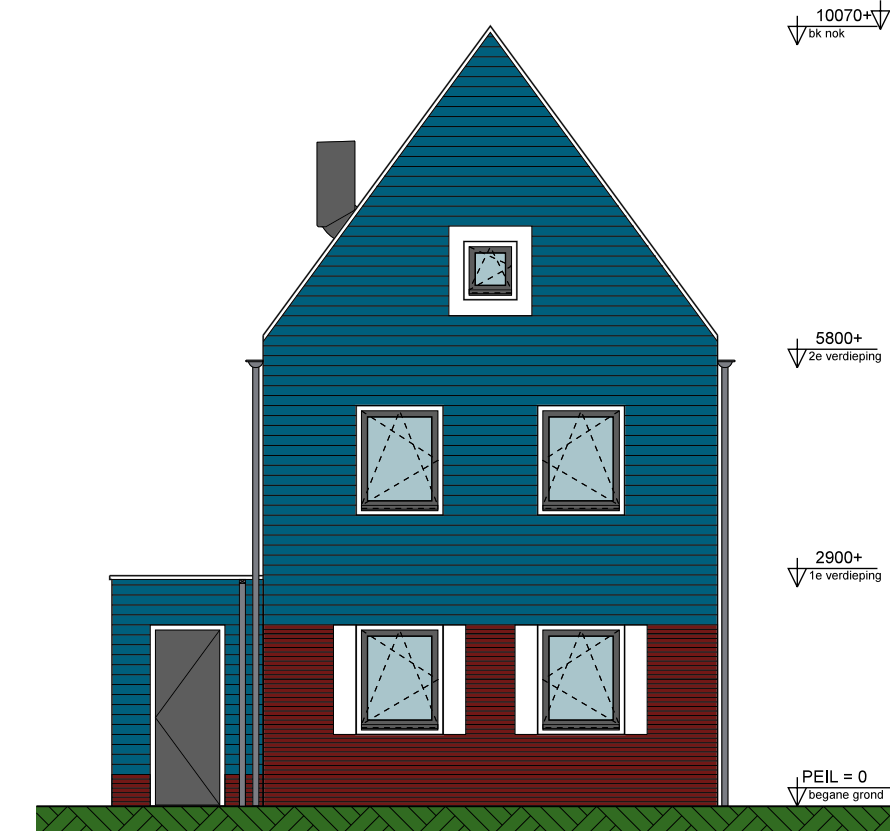

Zijgevel - noord
1:100

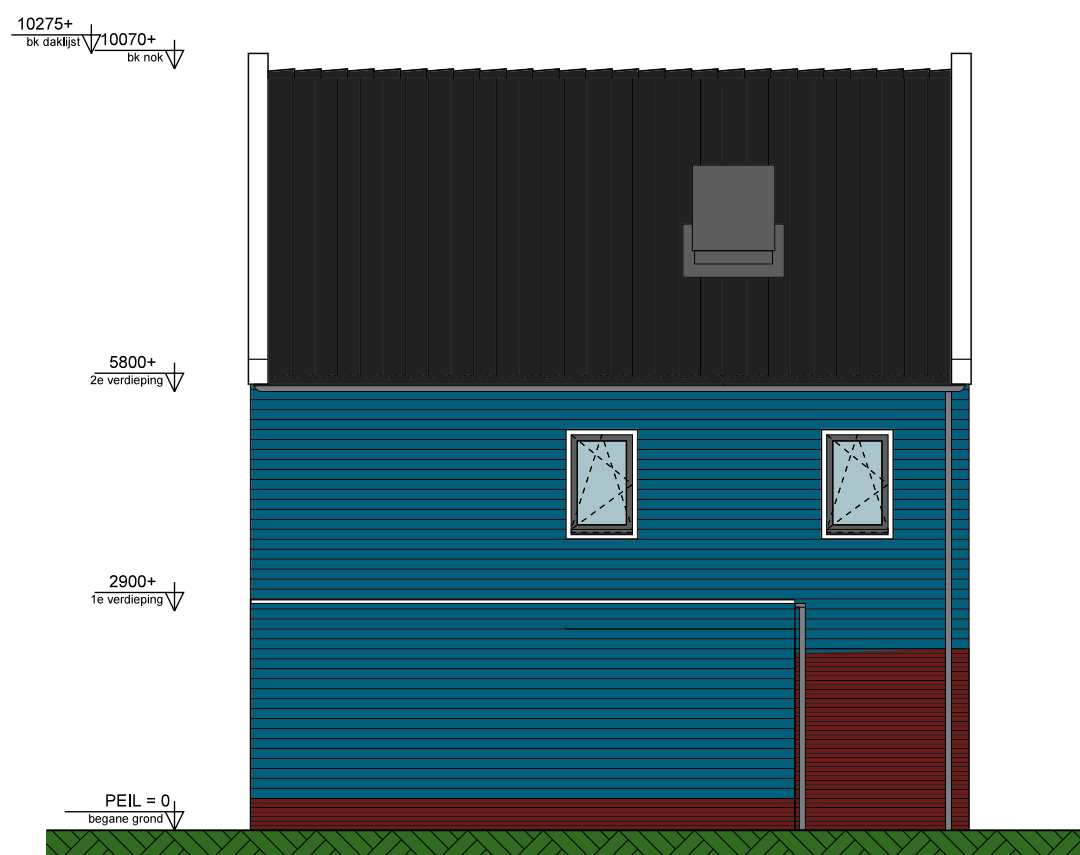

Achtergevel - oost
1:100

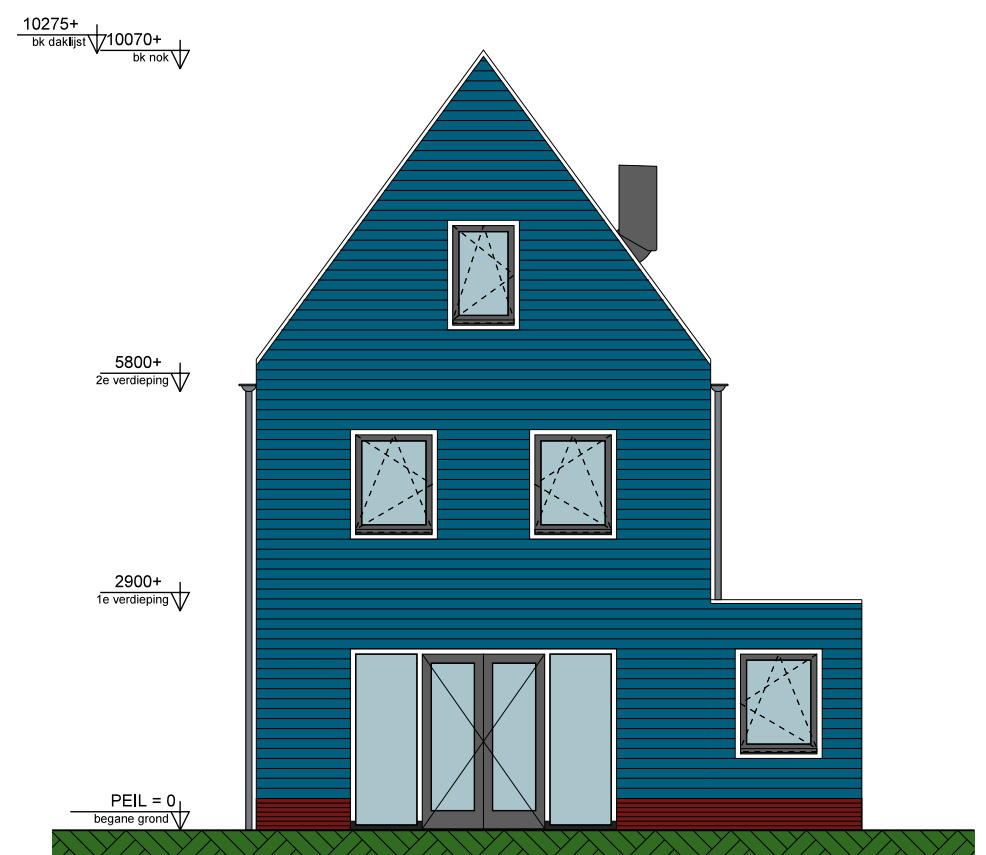

Zijgevel - zuid
1:100

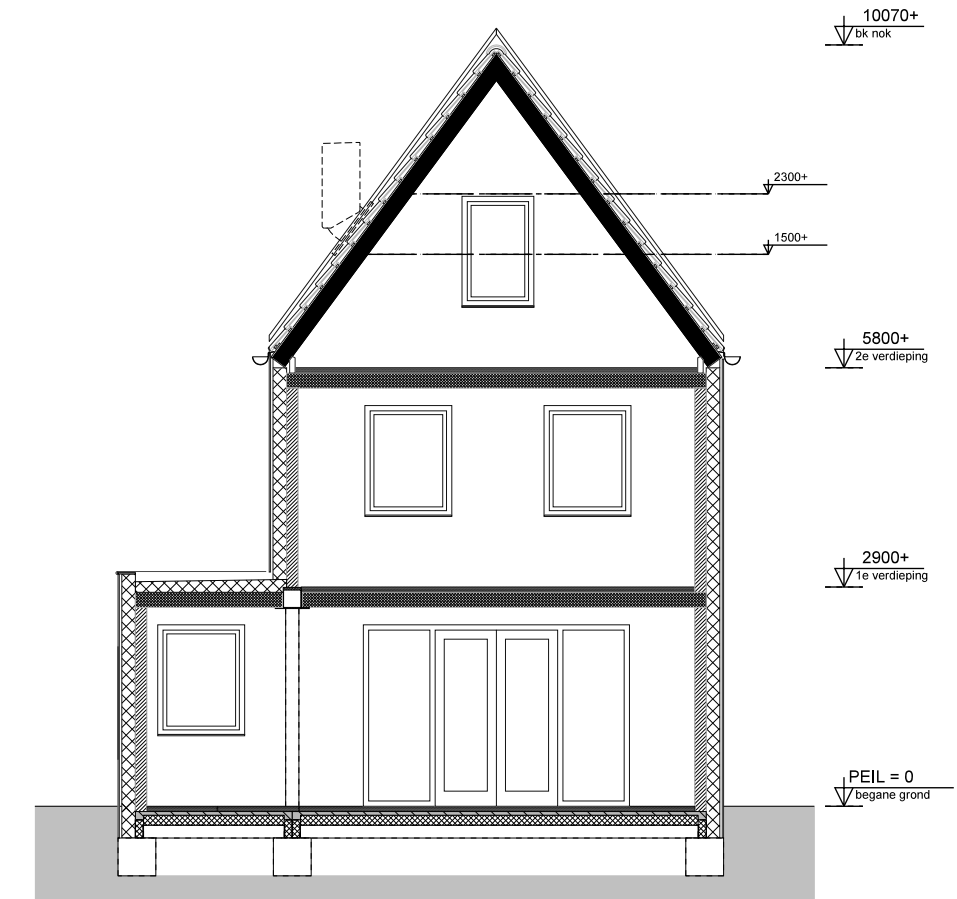

Doorsnede A-A
1:100

Renvooi
SYMBOOL VERKLARING

| | |
|----------|---|
| [Symbol] | metselewerk |
| [Symbol] | kalkezandsteen |
| [Symbol] | isolatie |
| [Symbol] | lichte scheids wand 70/100 |
| [Symbol] | constructie beton |
| [Symbol] | gevelbedekking |
| [Symbol] | stalen later t.p.v. verdiepingsover |
| [Symbol] | opstelplaats wasmachine/droger, indicatief |
| [Symbol] | douche badkamer |
| [Symbol] | toilet |
| [Symbol] | wastafel badkamer |
| [Symbol] | fontein toilet ruimte |
| [Symbol] | tegelerwerk, indicatief op tekening |
| [Symbol] | binnendeur |
| [Symbol] | hemelwaterafvoer |
| [Symbol] | schakelaar, enkelpolige |
| [Symbol] | schakelaar, serie- |
| [Symbol] | enkele wcd met randaarde |
| [Symbol] | dubbele wcd met randaarde |
| [Symbol] | perilex aansluiting |
| [Symbol] | aansluitpunt, bedraad t.b.v. tv=thermostaat |
| [Symbol] | en mv=mechanische ventilatie |
| [Symbol] | aansluitpunt, niet bedraad |
| [Symbol] | centraal aardpunt |
| [Symbol] | aansluitpunt plafondarmatuur |
| [Symbol] | aansluitpunt wandarmatuur |
| [Symbol] | bedrûkkraker |
| [Symbol] | schel |
| [Symbol] | roomkelder, 230V gekoppeld ind 9V back up batterij |
| [Symbol] | positie indicatief |
| [Symbol] | afvoerventil WTW, positie en aantal indicatief |
| [Symbol] | toevoerventil WTW, positie en aantal indicatief |
| [Symbol] | radiator, indicatief |
| [Symbol] | vloerverwarmingverdelër, positie en aantal indicatief (evt. voorzien van omkasting) |
| [Symbol] | warmte koude opslag installatie, indicatief |
| [Symbol] | meterkast conform NEN 2768 |

KLEUR- & MATERIAALSTAAT

| OMSCHRIJVING | MATERIAAL | KLEUR |
|------------------------------|--------------|-------------------------------|
| gevelafwerking begane grond | houten delen | donkerblauw (n.l.b.) |
| plint | metselewerk | rood-paars-blauw genueanceerd |
| voegwerk plint | mortel | antraciet |
| gevelafwerking 1e verdieping | houten delen | donkerblauw (n.l.b.) |
| gevelafwerking 2e verdieping | houten delen | donkerblauw (n.l.b.) |
| kozijnen | hout | creme wit - RAL 9001 |
| draaiende delen | hout | antraciet - RAL n.l.b. |
| voordeur | hout | creme wit - RAL 9001 |
| kaders | hout | creme wit - RAL 9001 |
| dakrand | aluminium | creme wit - RAL 9001 |
| dakbedekking | dakpannen | antraciet |
| hemelwaterafvoer | pvc | grijs |

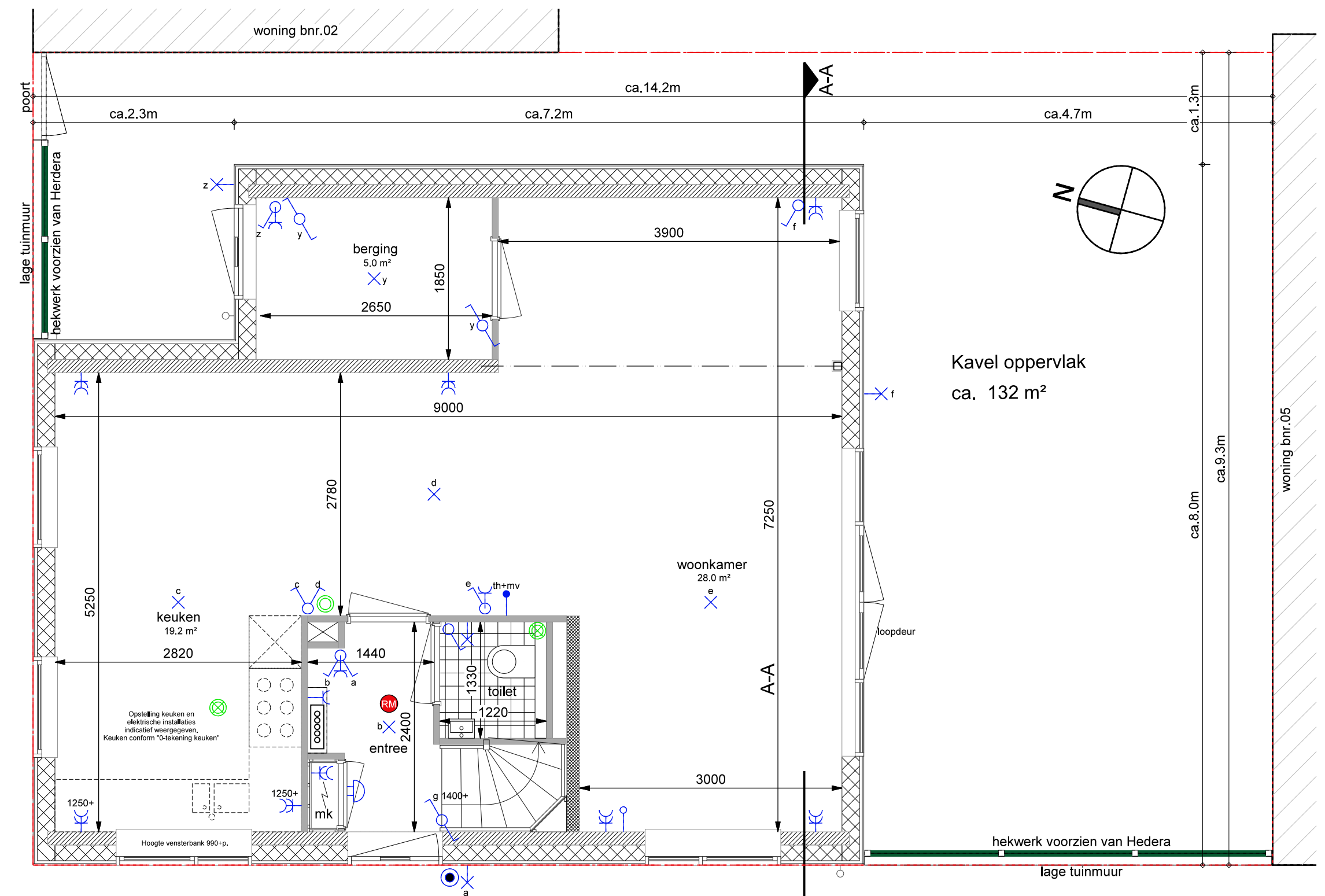

Begane grond
1:50

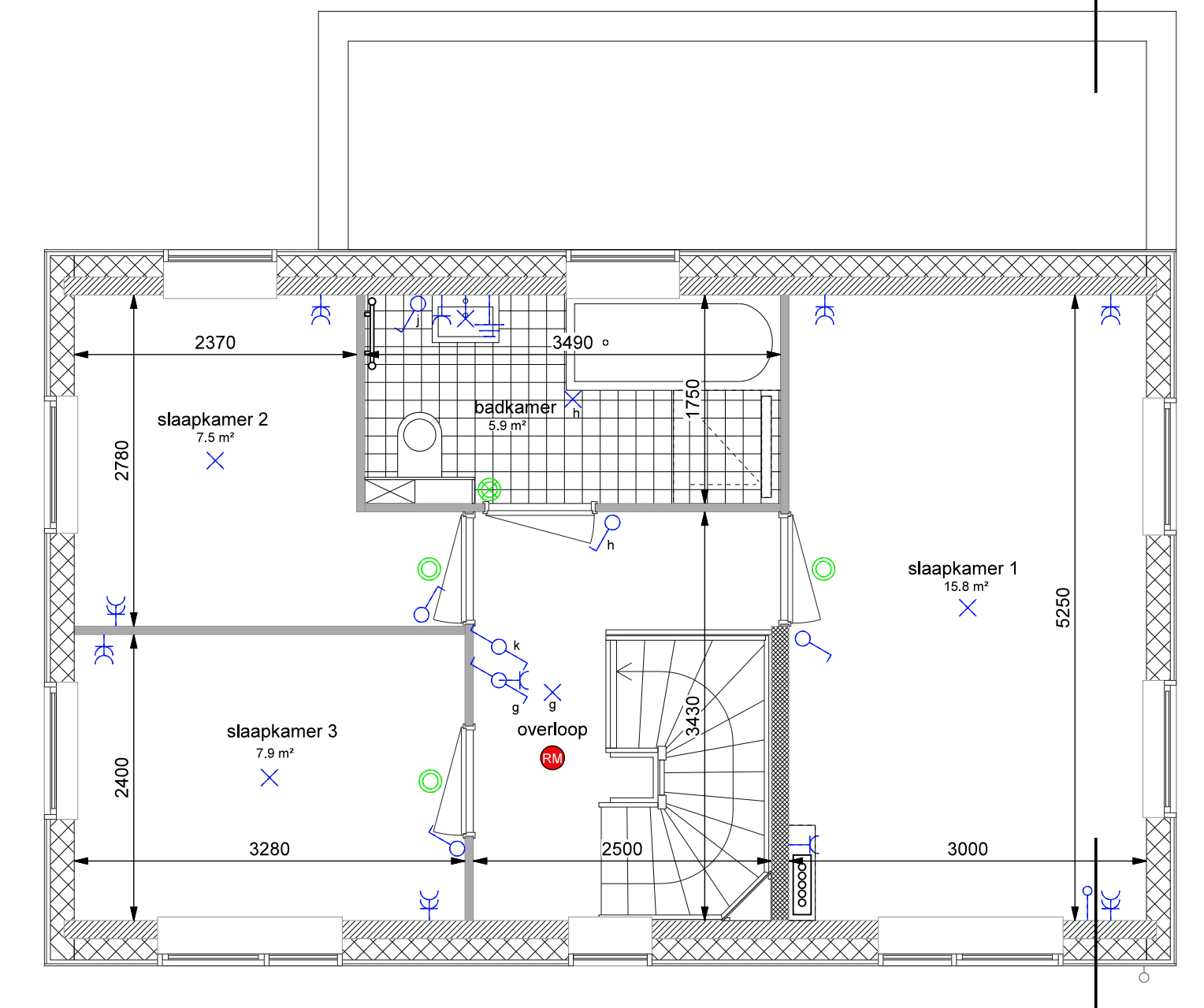

Eerste verdieping
1:50

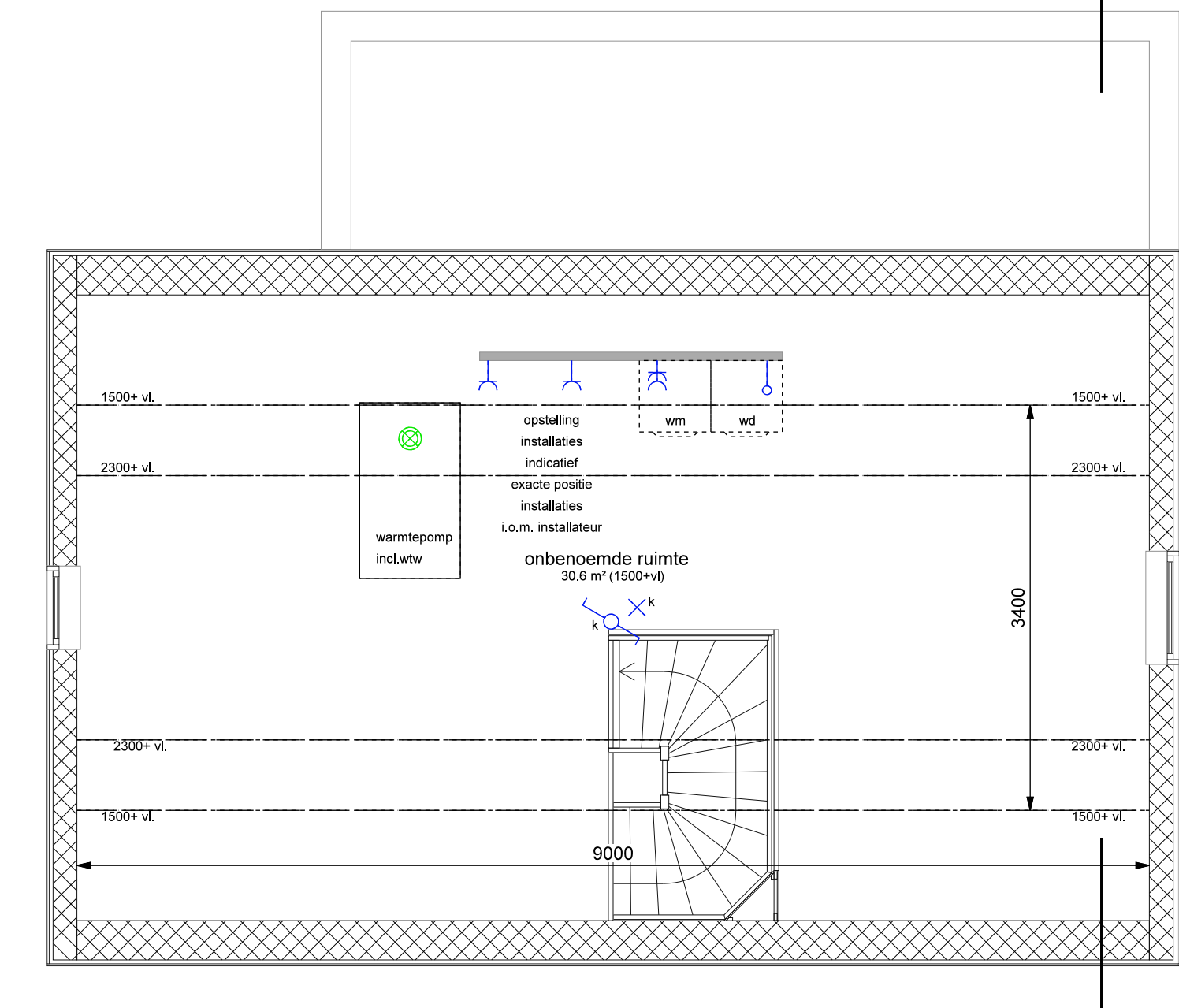

Tweede verdieping
1:50



Situatie
1:500



| gewijzigd | datum | omschrijving wijziging |
|-----------|-------|------------------------|
| | | |

De op deze tekeningen aangegeven maten zijn circa maten in millimeters en tussen de wanden/vloeren gemeten, waarbij geen rekening is gehouden met enige wandafwerking, plinten, afstimmering, etc. In verband met de nauwkeurige uitwerking van de details, constructies, maatvoering materialen e.d. kunnen er kleine afwijkingen ontstaan ten opzichte van de nu vermeldde gegevens. Deze geringe afwijkingen geven geen aanleiding tot verrekening. Aan de in deze tekeningen gemeten maten kunnen geen rechten worden ontleend. De op deze tekeningen aangegeven maatvoering is niet geschikt voor opdrachten aan de deur door koper(s). De op deze tekeningen aangegeven elementen en/of aangegeven alternatieven betreffen niet tot de standaardvoering. De informatie op deze tekeningen is niet grote zorg samengesteld. Desondanks is het mogelijk dat gepubliceerde informatie fouten bevat, of onvolledig/onjuist is. Deze kunnen worden aangepast.

Project: 10 woningen Zaandijkertuinen te Zaandam
 Betreft: verkooptekening woning bnr. 1
 Koper: .
 Datum: 13-02-2020

werknr.: 19056
 tekening nr.: VK-01
 Handtekening voor akkoord:

