

Voorgevel - noord  
1:100

Achtergevel - zuid  
1:100

Zijgevel - oost  
1:100

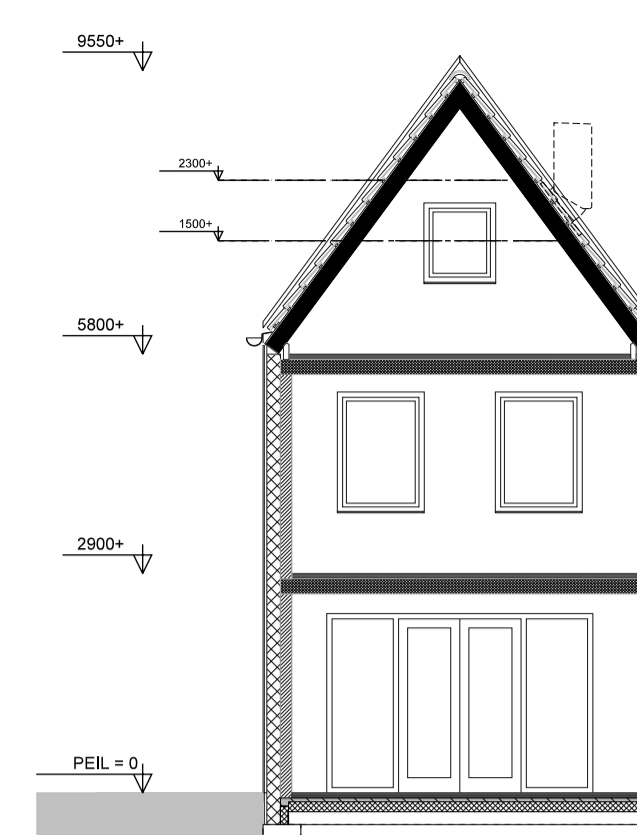

Doorsnede A-A  
1:100

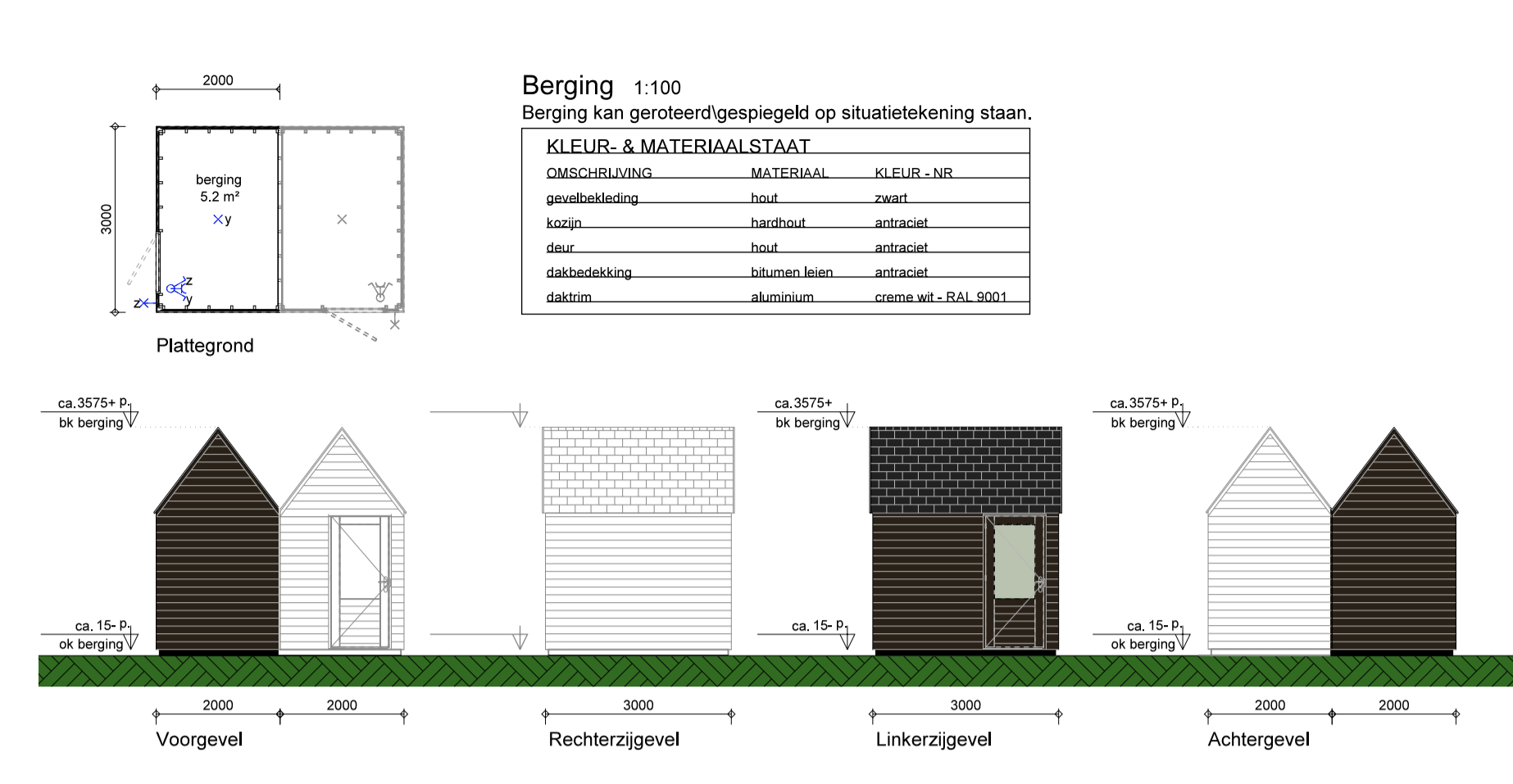

**Berging 1:100**  
Berging kan geroteerd/gespiegeld op situatietekening staan.

KLEUR- & MATERIAALSTAAT		
OMSCHRIJVING	MATERIAAL	KLEUR - NR
gevelbekleding	hout	zwart
kozijn	hardhout	antraciet
deur	hout	antraciet
dakbedekking	bitumen, leem	antraciet
daktrim	aluminium	creme wit - RAL 9001

**Renvooi**  
SYMBOOL | VERKLARING

	metallewerk
	kalkzandsteen
	isolatie
	lichte scheiding wand 70/100
	constructie beton
	gevelbekleding
	stalen later t.p.v. verdiepingsover
	opstelplaat wasmachine/droger, indicatief
	douché badkamer
	toilet
	wastafel badkamer
	fontein toilet ruimte
	tegeler, indicatief op tekening
	binnendeur
	hemelwaterafvoer
	schakelaar, enkelpolige
	schakelaar, serie-
	enkele wcd met randlaar
	dubbele wcd met randlaar
	perlex aansluiting
	aansluitpunt, bedraad t.v.v. thermostat
	en mv=mechanische ventilatie
	aansluitpunt, niet bedraad
	centraal aansluitpunt
	aansluitpunt plafondarmatuur
	aansluitpunt wandarmatuur
	betónklaker
	schel
	rookmelder, 230V gekoppeld ind 9V back up batterij
	positie indicatief
	afvoerventil WTW, positie en aantal indicatief
	toevoerventil WTW, positie en aantal indicatief
	radiator, indicatief
	vloerwarmingverdelers, positie en aantal indicatief (evt. voorzien van omkasting)
	verwarming
	mk
	warme koude opslag installatie, indicatief
	meterkast conform NEN 2768

**KLEUR- & MATERIAALSTAAT**

OMSCHRIJVING	MATERIAAL	KLEUR
gevelwerk begane grond	houten delen	donkergroen (n.l.b.)
plint	metallewerk	rood-paars-blauw genanceerd
voegwerk plint	montel	antraciet
gevelwerk 1e verdieping	houten delen	donkergroen (n.l.b.)
gevelwerk 2e verdieping	houten delen	donkergroen (n.l.b.)
kozijnen	hout	creme wit - RAL 9001
draaiende delen	hout	antraciet - RAL n.l.b.
voordeur	hout	creme wit - RAL 9001
kaders	hout	creme wit - RAL 9001
dakrand	aluminium	creme wit - RAL 9001
dakbedekking	dakpannen	antraciet
hemelwaterafvoer	pvc	grijs

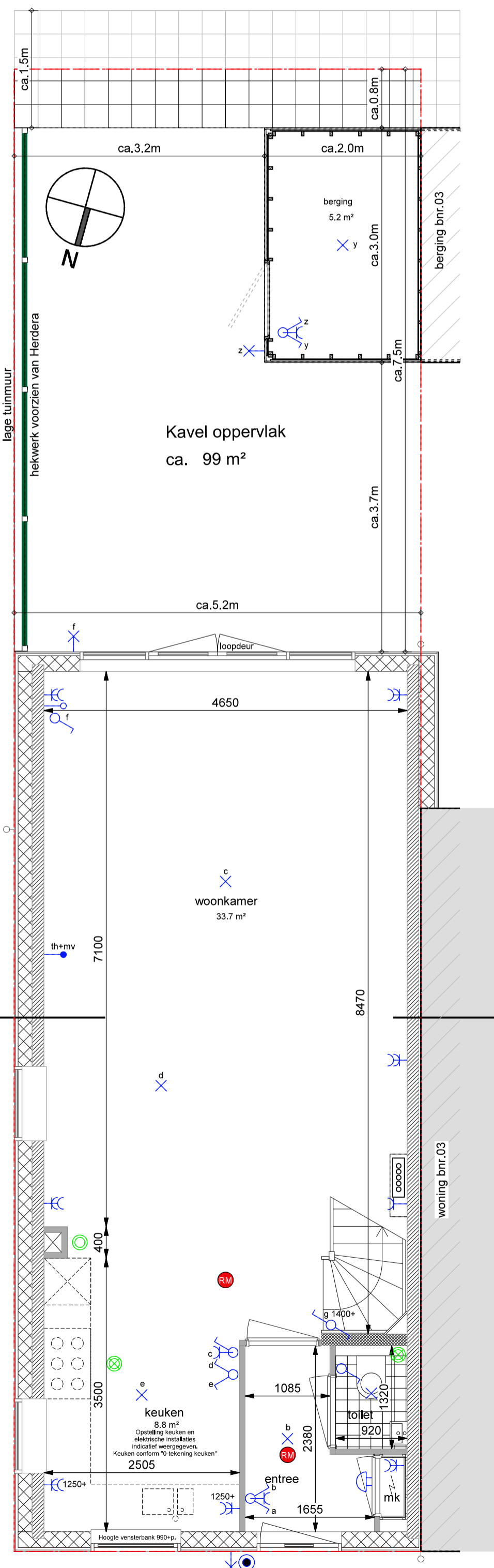

Begane grond  
1:50

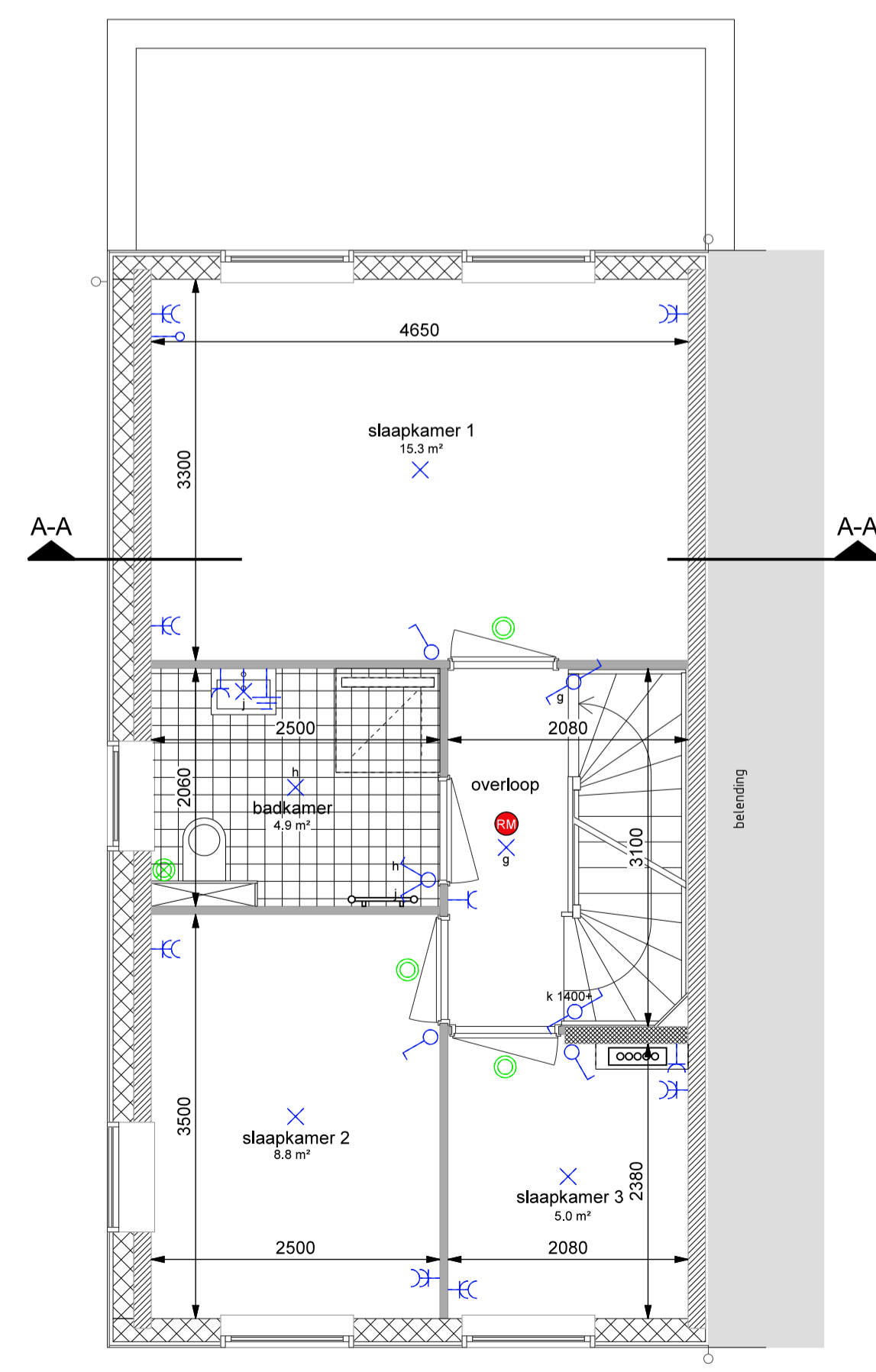

Eerste verdieping  
1:50

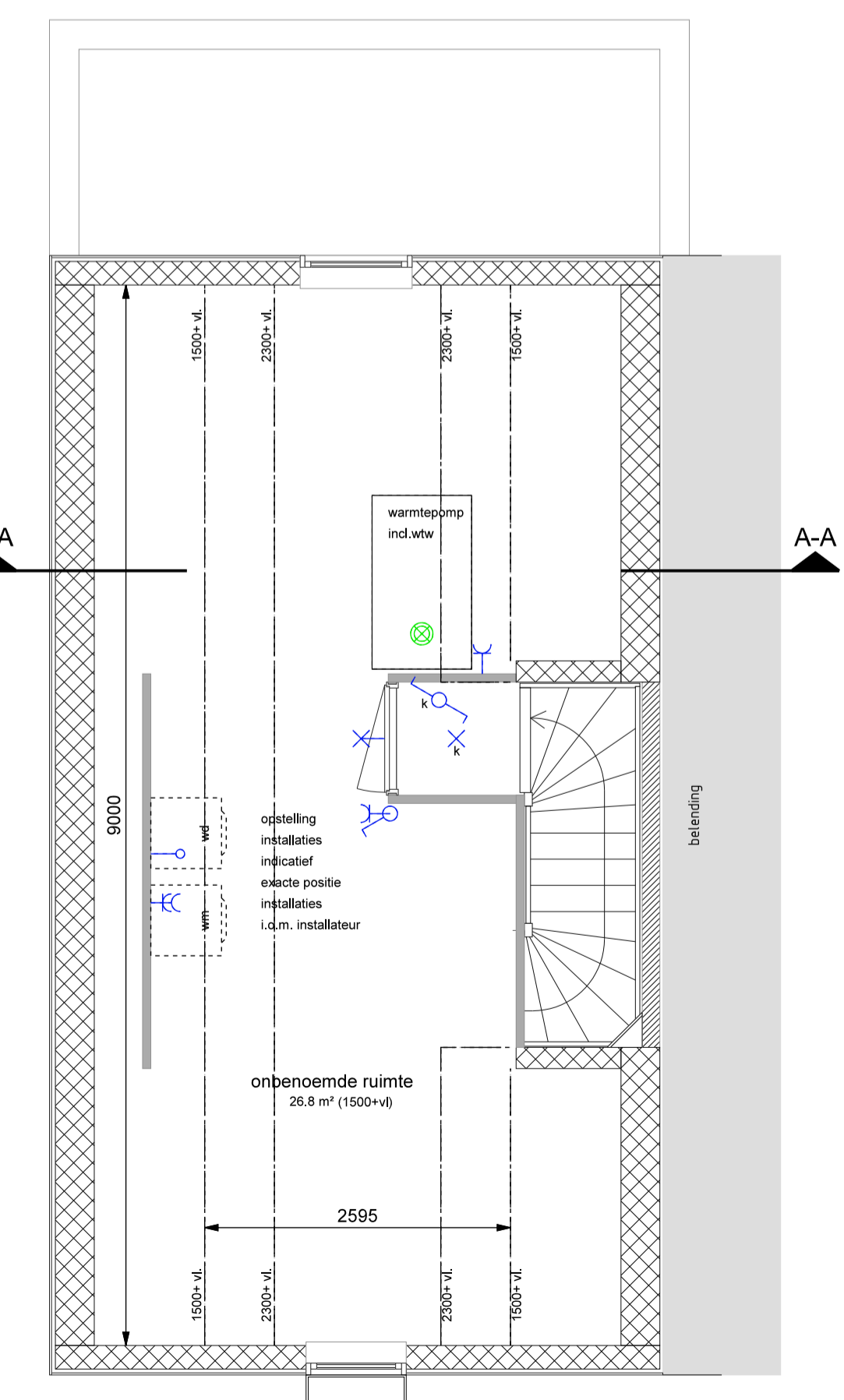

Tweede verdieping  
1:50



Situatie  
1:500



gewijzigd	datum	omschrijving wijziging

De op deze tekeningen aangegeven maten zijn circa maten in millimeters en tussen de wanden/vloeren gemeten, waarbij geen rekening is gehouden met enige wandafwerking, plinten, afwerking, etc. In verband met de nauwkeurige uitwerking van de details, constructies, maatvoering materialen e.d. kunnen er kleine afwijkingen ontstaan ten opzichte van de nu vermelde gegevens. Deze geringe afwijkingen geven geen aanleiding tot verrekening. Aan de in deze tekeningen gemeten maten kunnen geen rechten worden ontleend. De op deze tekeningen aangegeven maatvoering is niet geschikt voor opdrachten aan deuren door koper(s). De op deze tekeningen aangegeven elementen en/of aangegeven alternatieven betreffen niet tot de standaardvoering. De informatie op deze tekeningen is niet grote zorg samengesteld. Desondanks is het mogelijk dat gebruikte informatie fouten bevat, of onvolledig/onjuist is. Deze kunnen worden aangepast.

Project: 10 woningen Zaanrijkertuinen te Zaandam  
Betreft: verkooptekening woning bnr. 04  
Koper:   
Datum: 13-02-2020

werknr.: 19056  
tekening nr.: VK-04  
Handtekening voor akkoord:

